

CORTE - AA

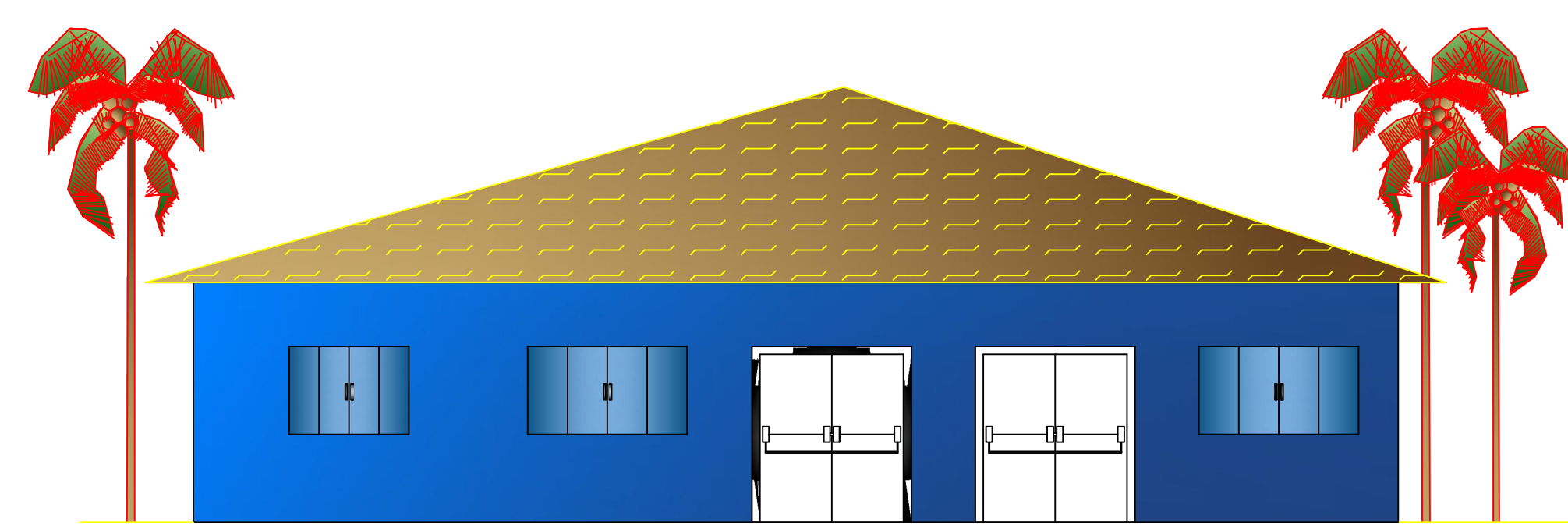

FACHADA

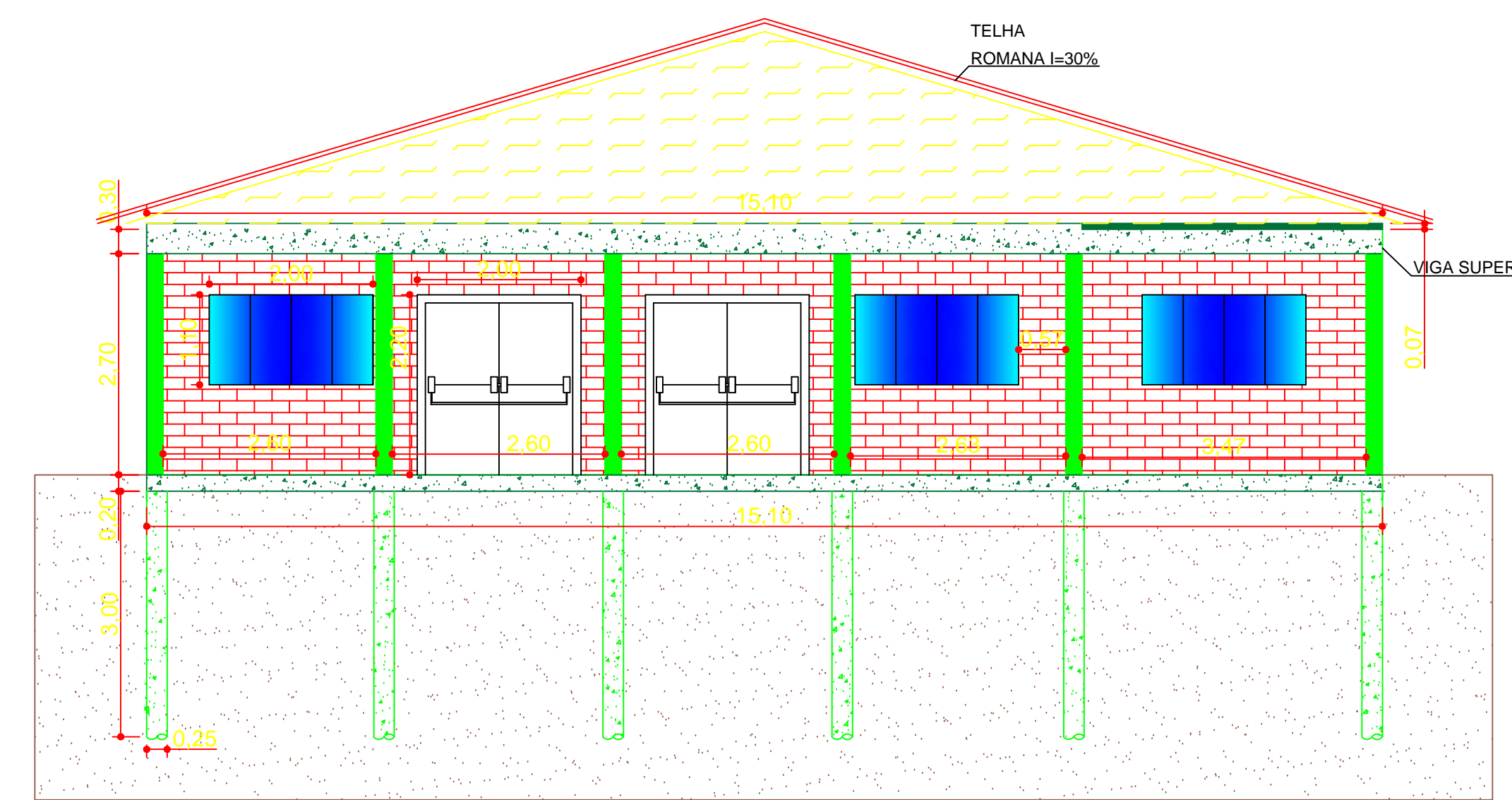

CORTE - BB

DESENHO AN ENGENHARIA		 <small>ENGENHEIROS & CONSULTORES</small> Razão Social: AN - Brasil Projetos e Consultoria Ltda. Rua: Jorge Tabachi, nº 814, Centro - Tanabi - SP CEP: 15170-000 Tel.: (0xx17) 3274-2200 / Celular: (0xx17) 9222-6567 E-Mail: an.engenharia@yahoo.com.br E-Mail: anbrasil.engenharia@gmail.com
Responsável Técnico:	Eng.ª Civil Cecília Avanço Nissida	
Número CREA:	5063407242	
ART:	28027230180333040	
Desenho:	Carla Cristina	
Conferência:	Aluizio Duarte Nissida	

PROJETO BÁSICO	<small>DATA:</small> DEZEMBRO DE 2017 <small>DIURA:</small> 06/16
<small>TÍTULO:</small> AMPLIAÇÃO E REVITALIZAÇÃO DA PRAINHA DE BARBOSA	
<small>OBRA:</small> LANCHONETE	
<small>LOCAL:</small> PRAINHA MUNICIPAL DE BARBOSA	
<small>PROPR.:</small> PREFEITURA MUNICIPAL DE BARBOSA-SP	
<small>ESCALAS INDICADAS:</small>	
	PREFEITURA MUNICIPAL DE BARBOSA-SP PAULO CÉSAR BALIEIRO PREFEITO MUNICIPAL
PREFEITURA MUNICIPAL DE BARBOSA - SP CNPJ: 46.162.178/0001-30 End: Rua São João, nº 220, Centro Tel: (18) 3655-9133 CEP: 16350-000 e-mail: prefbarb.licita@terra.com.br	EDISON PIRANI PASSOS ENGENHEIRO CIVIL - CREA 0600932541 ART: 28027230180301113
CECÍLIA AVANÇO NISSIDA ENGENHEIRA CIVIL - CREA 5063407242 ART: 28027230180333040	